



COMUNE DI FOLIGNO

PNRR - MISSIONE 5, COMPONENTE 2 - MISURA 2 - INVESTIMENTO 2.1 - FINANZIAMENTO U.E. NEXT GENERATION EU - "INVESTIMENTI IN PROGETTI DI RIGENERAZIONE URBANA VOLTI A RIDURRE SITUAZIONI DI EMARGINAZIONE E DEGRADO SOCIALE". PROGETTAZIONE ESECUTIVA, DIREZIONE LAVORI, MISURA, CONTABILITA', COORDINAMENTO DELLA SICUREZZA E DELLA SALUTE IN FASE DI PROGETTAZIONE ED ESECUZIONE AI SENSI DEL D.LGS. 81/2008, ASSISTENZA AL COLLAUDO E ATTIVITA' CONNESSE PER LA REALIZZAZIONE DELL'INTERVENTO " IL PARCO DEL FIUME TOPINO "

COMMITTENTE:
Comune di Foligno
Servizio Programmazione e Sviluppo Economico
Area Governo del Territorio

DIRIGENTE:
Arch. Anna Conti

R.U.P.:
Ing. Massimo Di Mario

C.I.G.:
948224541D

C.U.P.:
C69J21016740001

PROGETTAZIONE:
Arch. Andrea Pochini
Arch. Viviana Baiocco
Arch. Lucia Marchi
Arch. Anna Giovi - Giovane professionista

GEOLOGIA:
Dott. Geol. Nello Gasparri

COORDINATORE DELLA SICUREZZA IN FASE DI PROGETTAZIONE ED ESECUZIONE:
Geom. Andrea Farnelli

OGGETTO:
PROGETTO ESECUTIVO

TITOLO ELABORATO:
Inquadramento catastale ed urbanistico

ELABORATO NUMERO:
19

SCALA:
1:2.000

3					
2					
1					
0	Giugno 2023	Emissione	Arch. Viviana Baiocco	Arch. Andrea Pochini	Ing. Massimo Di Mario
REV.	DATA	DESCRIZIONE MODIFICA	REDATTO	APPROVATO	AUTORIZZATO
COD. PROGETTO	COD. DOCUMENTO	REV.	FOGLIO	DATA	
1 5 4 4 a	1544AINQURB19	0	1 di 1	19 GIUGNO 2023	

LEGENDA

Area di intervento

LEGENDA P.R.G '97 - ELAB. P3 - TAV. 07

SISTEMA DEL VERDE
VERDE URBANO

V/PTU

PARCO DEL FIUME TOPINO (PARTE URBANA)

SISTEMA DELLA MOBILITA'
M/S
ATTREZZATURE A SERVIZIO DELLA VIABILITA'
(DISTRIBUTORE, MOTEL, BAR)

SISTEMA DEI SERVIZI E P.A.
SERVIZI DI INTERESSE GENERALE

S/IS

ISTRUZIONE SUPERIORE



A&A srl
Engineering
Servizi di Architettura e Architettura del paesaggio
Sede Legale: via Balbo, 35 - 60044 Fabriano (AN) -
Sede Operativa: via Settevalli, 11 - 06129 Perugia (PG)
C.F. e P.I. 02852540422 - Tel. 075 5011565 e-mail: staff@studioa2a.it - pec: studioa2a@pec.it

SGA Studio Geologi Associati
Via XX Settembre, 76 - 06121 Perugia (PG)
Tel. 075 5721231 - e-mail: info@studiogeologiassociati.eu

Arch. Anna Giovi
Studio Archs & CO
pec: annagiovi@archworldpec.it

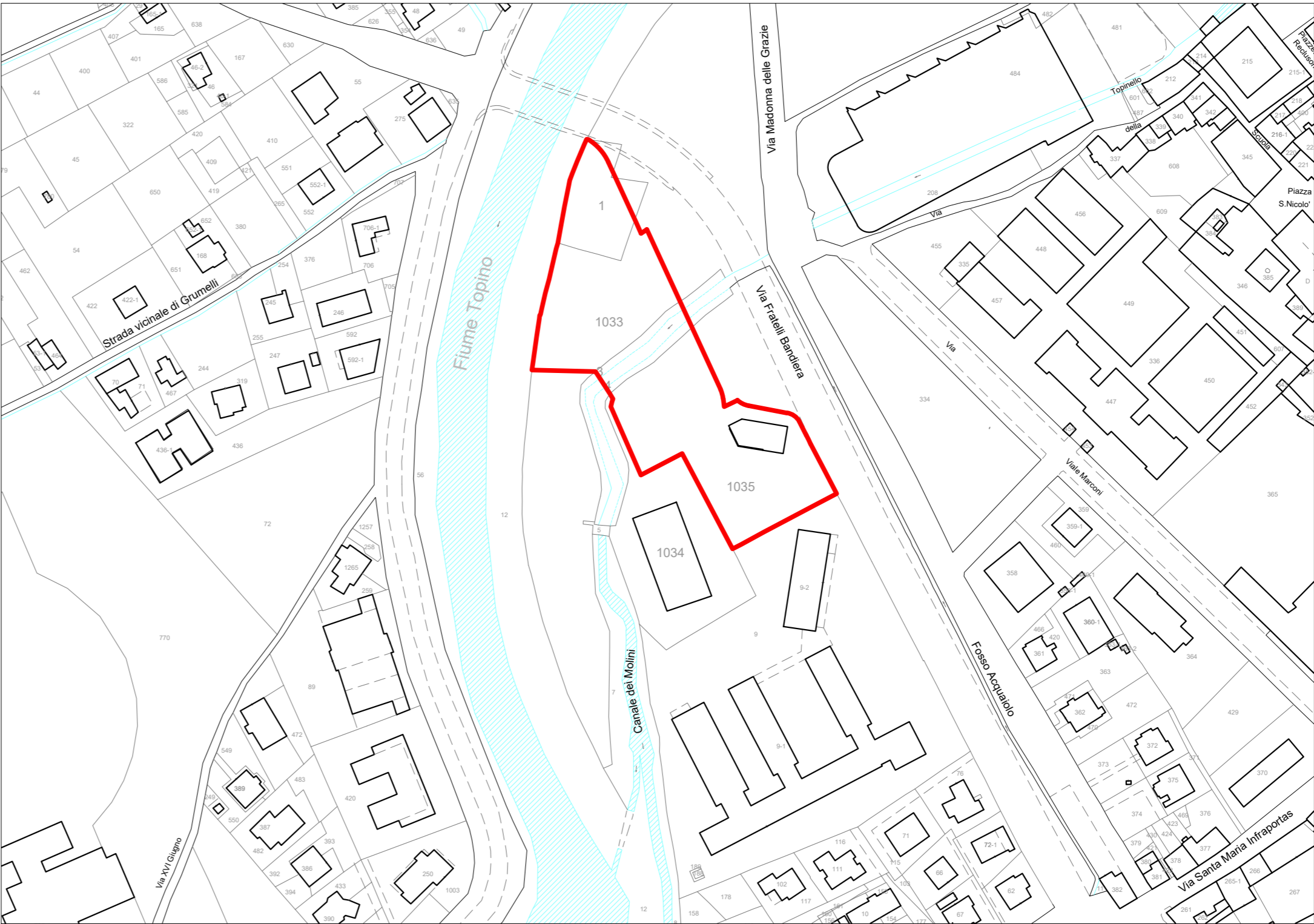

ESTRATTO CATASTALE

Foglio 173
Particelle 1 - 3 - 4 - 1033 e 1035

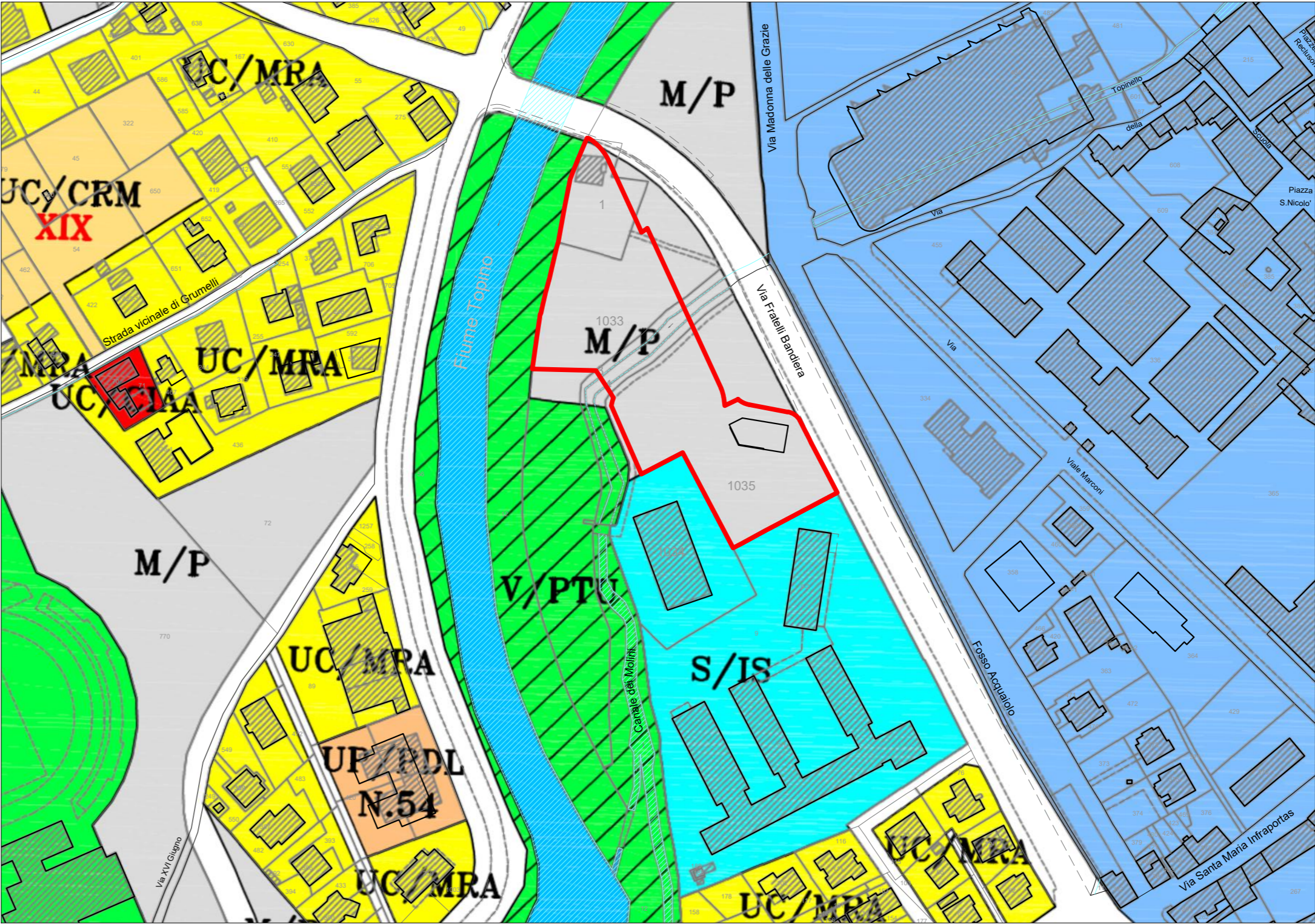
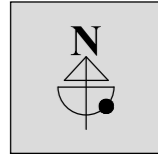

ESTRATTO DEL P.R.G.

